Depuis l'Aube où sur la terre - I 29
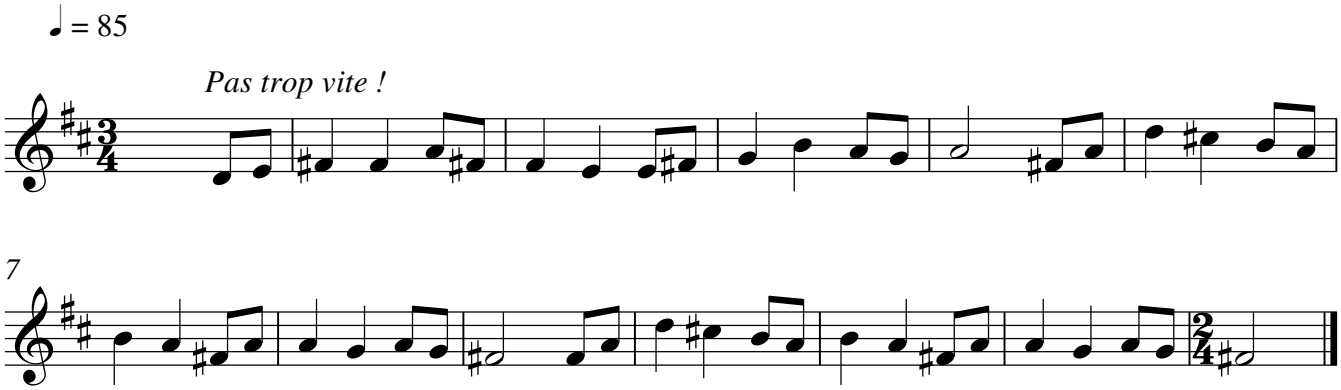
Clarinette